

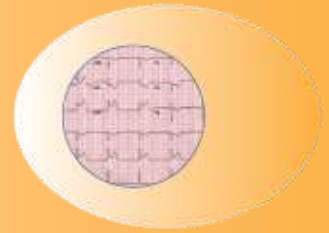

Centro Cardiovascolare

Azienda per i Servizi Sanitari n. 1 Triestina



Area Cardiologica

Laboratorio di ecocardiografia

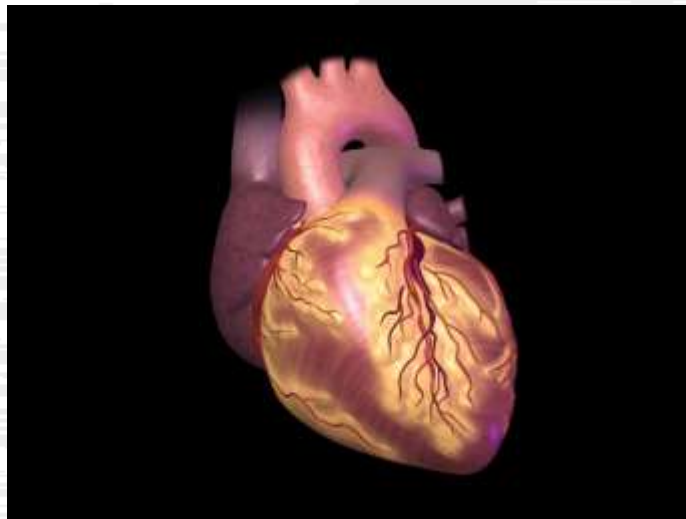



Laboratorio di ecocardiografia

INSUFFICIENZA DELLA VALVOLA TRICUSPIDE

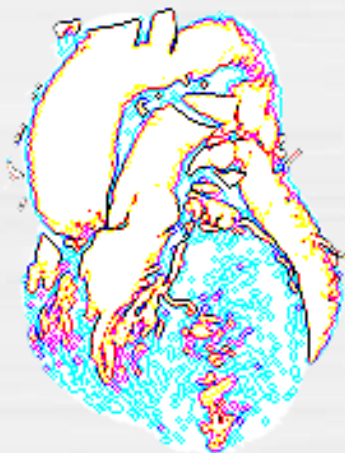



Insufficienza della valvola tricuspide

INSUFFICIENZA DELLA VALVOLA TRICUSPIDE

E' il difetto valvolare più frequente e non è sempre sinonimo di patologia.

- **L'insufficienza valvolare tricuspidalica consiste nella incompleta chiusura delle cuspidi valvolari.**
- **Tale meccanismo determina un reflusso di sangue nell'atrio destro**

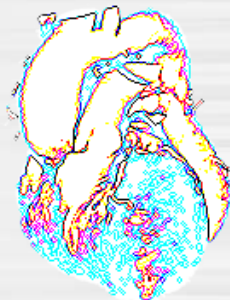



Insufficienza della valvola tricuspidale

Principali cause

- **Funzionale (più comune):** Secondaria ad una dilatazione del ventricolo destro conseguente ad una cardiopatia ischemica o valvolare del ventricolo sinistro
- **Organica (rara):** Alterazioni strutturali da processi infiammatori o ischemici o degenerativi
- **Endocardite batterica**





Insufficienza della valvola tricuspidale

Evoluzione

- **Nella gran parte dei casi, l'insufficienza della valvola tricuspidale non è sinonimo di patologia.**
- **In rari casi, il peggioramento dell'insufficienza della valvola tricuspidale determina segni clinici e sintomi di scompenso cardiaco.**





Insufficienza della valvola tricuspide

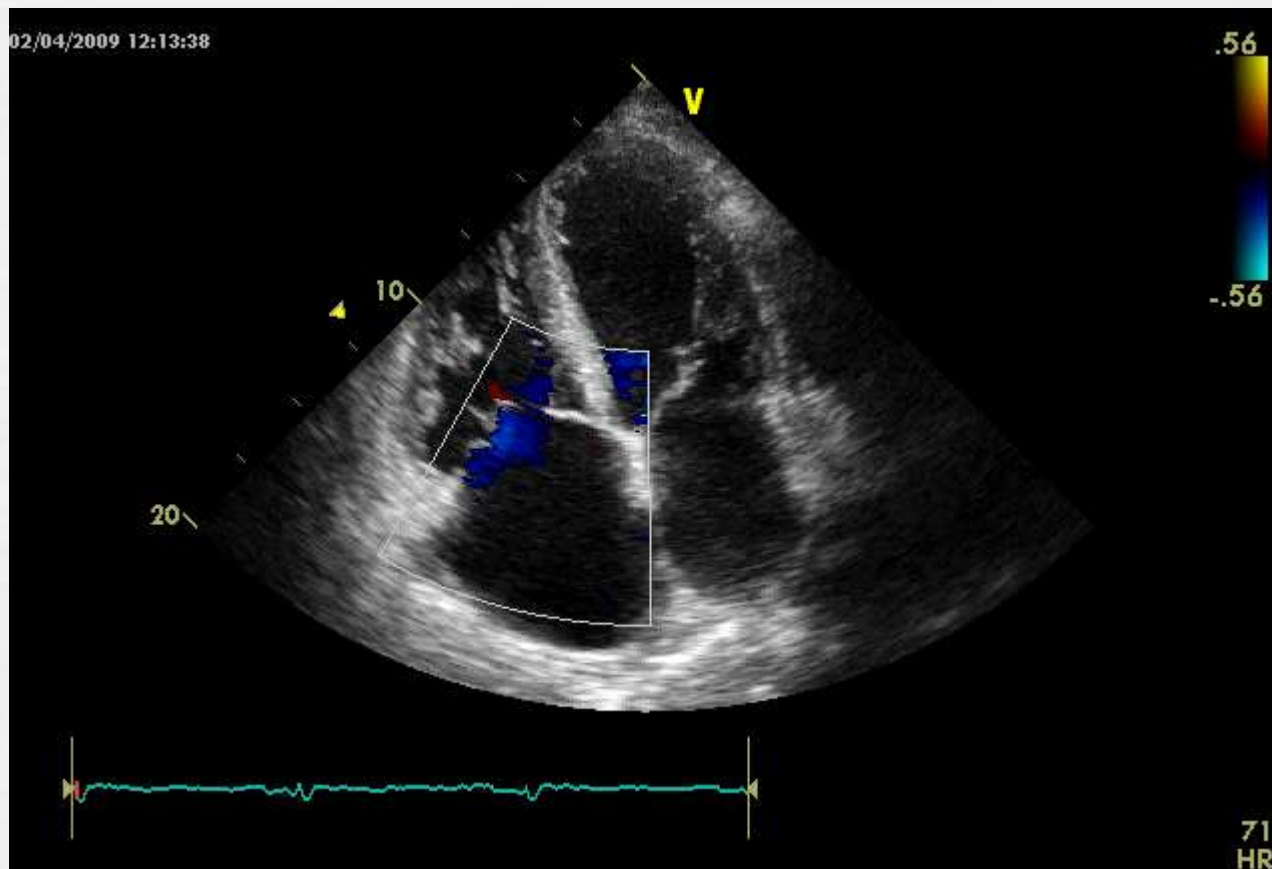

TR

Insufficienza tricuspidalica severa



Insufficienza della valvola tricuspide



Insufficienza tricuspidalica severa



Insufficienza della valvola tricuspide

Terapia

- **Nella gran parte dei casi l'insufficienza della valvola tricuspide non richiede una terapia specifica poiché secondaria ad una patologia del ventricolo sinistro.**
- **Nei rari casi in cui l'insufficienza della valvola tricuspide fosse la responsabile dei sintomi di scompenso cardiaco, il caso verrebbe discusso collegialmente per un potenziale intervento cardiocirurgico**

